

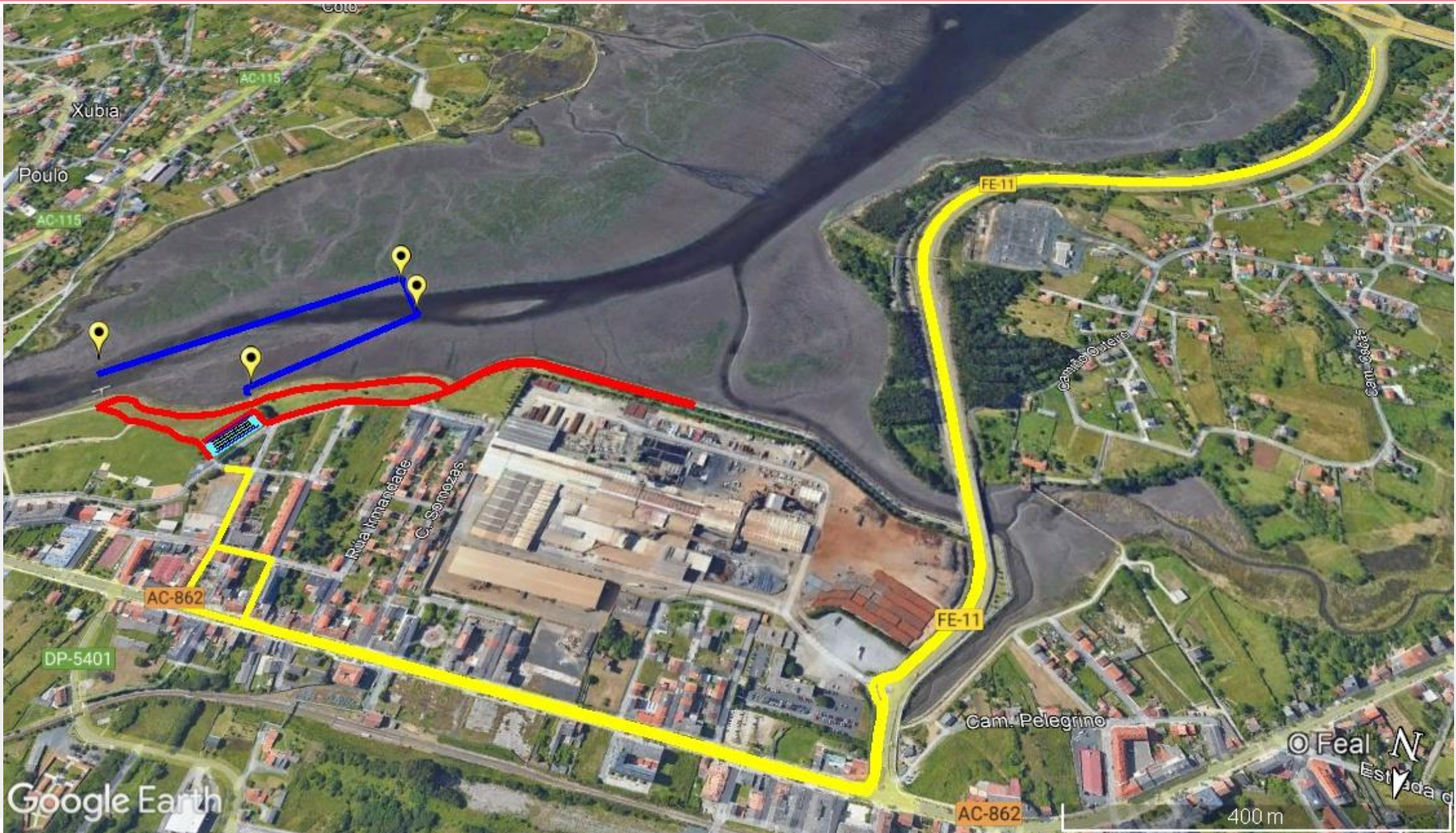

Fetri







*FEDERACIÓN ESPAÑOLA
DE TRIATLÓN*

**Clasificatorio Campeonato de España de Triatlón Sprint
Narón 5 agosto 2023**







PUNTOS DE INTERÉS

- 1  SALIDA
- 2  VESTUARIOS
- 3  WC  AUTOSERVICIO
- 3  SECRETARÍA  MECÁNICO
- 3  GUARDARROPA  AUTOLAVADO
- 4  META
- 4  POSTMETA
- 5  ZONA RECREATIVA
- 6  EXPO
- 7  PARKING
- 8  AMBULANCIA

TRISHARK



En la plaza del Paseo Marítimo de Xubia, PUNTO 3, encontraremos:

-  Secretaría
-  Guardarropa
-  WC

-  Punto de autoservicio mecánico
-  Autolavado de bicicletas

Horarios

Día	Hora Inicio	Hora Fin	Actividad	Lugar
Sábado 5 Agosto	17:00	19:30	Entrega de dorsales	
Sábado 5 Agosto	19:00	19:45	Control de Material	
Sábado 5 Agosto	19:35		Cámara de llamadas Masculina	Delante del pantalán de Salida
Sábado 5 Agosto	19:50		SALIDA MASCULINA	Pantalán Xubia
Sábado 5 Agosto	19:50		Cámara de llamadas Femenina	Delante del pantalán de Salida
Sábado 5 Agosto	20:00		SALIDA FEMENNA	Pantalán Xubia
Sábado 5 Agosto	21:20		Ceremonia entrega de trofeos	

Estos horarios podrían verse afectados si las circunstancias así lo requieren.

La cámara de llamadas se hará delante del pantalán 15 minutos antes del horario de salida previsto. Rogamos a los deportistas estén pendientes de las indicaciones de los Oficiales y anuncios por megafonía.

Sobre



- Acreditación
- Dorsal
- Gorro Natación
- Chip
- Pegatinas
- Pulsera

DORSAL

El resguardo del dorsal para la retirada de la bicicleta del área de transición, debe ser entregado al personal encargado del control del mismo.



La "Pulsera Acreditativa" se debe colocar al retirar el dorsal, y no quitarla hasta haber retirado la bicicleta del área de transición

PULSERA

PEGATINAS

A/ Pegatina Bicicleta



Añadir a la tija de sillín como en la muestra.
No quitar esta pegatina hasta que se haya retirado la bicicleta del área de transición.

B/ Pegatina Casco



Tres pegatinas: Colocar en los laterales y en el frente del casco.

C/ Pegatina Bolsa



Depositar bolsa en el guardarropa.

CHIP



El chip se debe colocar en el tobillo izquierdo, correctamente ajustado.

C/ Ferraz 16, 3ª dcha. • 28008 Madrid - España
+34 915 599 305 • fetri@triatlon.org • www.triatlon.org



Bicicleta (pegatina superior)

Bolsa guardarropa (etiqueta inferior)

Pegatina

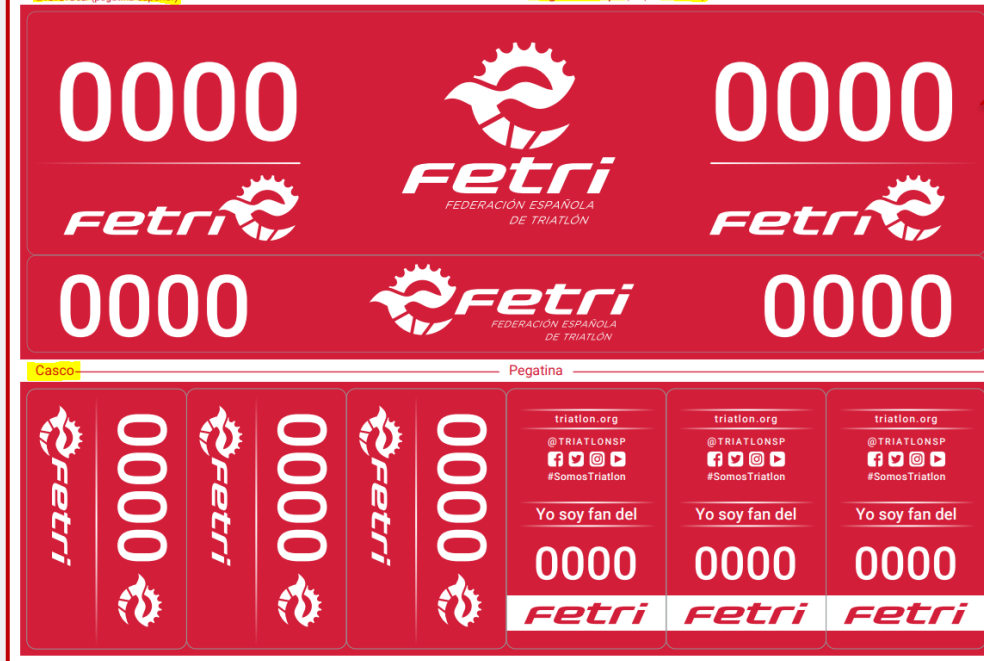

The main race bib layout includes:

- Top row: '0000' on the left, Fetri logo in the center, '0000' on the right.
- Second row: Fetri logo on the left, Fetri logo in the center, Fetri logo on the right.
- Third row: '0000' on the left, Fetri logo in the center, '0000' on the right.
- Bottom section (Pegatina): Three columns. Each column has '0000' and Fetri logo vertically, and 'Yo soy fan del' above '0000' and Fetri logo horizontally.

Casco

Pegatina

Dorsal



Detailed view of the race bib:

- Top: Clasificatorio Cto. de España Duatlón 2023
- Number: 001
- Right side: TICKET DE SALIDA DE BICICLETA
- Bottom: Fetri logo and SAN SEBASTIÁN DE LOS REYES

Pulsera



- ☀ La cámara de llamadas se hará delante del pantalán 15 minutos antes de la hora de la salida
- ☀ La salida será desde el agua.
- ☀ Los deportistas deberán alinearse entre la boya y el pantalán.
- ☀ La natación se desarrolla en un circuito de 750 metros, que se realizará en sentido horario, dejando la primera y la segunda boya a la derecha y la boya de salida a la izquierda.

- 🏊 El uso de la pulsera **ROJA FETRI** Deportista identificativa que se entrega en el sobre es OBLIGATORIO.
- 🏊 Aquellos participantes que no hayan retirado el dorsal en los horarios establecidos se consideraran baja de la prueba, perdiendo su plaza y habilitando a los deportistas que se encuentren en la lista de espera.
- 🏊 El chip se entregará al dejar la bicicleta en la T1



- 🚴 Una vez finalizada la Natación, debes dirigirte a tu posición en la zona de transición y depositar todas tus pertenencias en la cesta. Todo el equipamiento tiene que quedar dentro de la cesta;
- 🚴 Los soportes son de barra horizontal, con 5 bicicletas por barra y donde la posición en la transición estará identificada con el dorsal del deportista.
- 🚴 Una vez abrochado el casco, coge la bicicleta y dirígete a la salida de la transición donde encontrarás la línea de montaje;
- 🚴 La línea estará marcada en el suelo. Habrá un oficial con bandera que indicará el lugar a partir del cual te puedes montar.

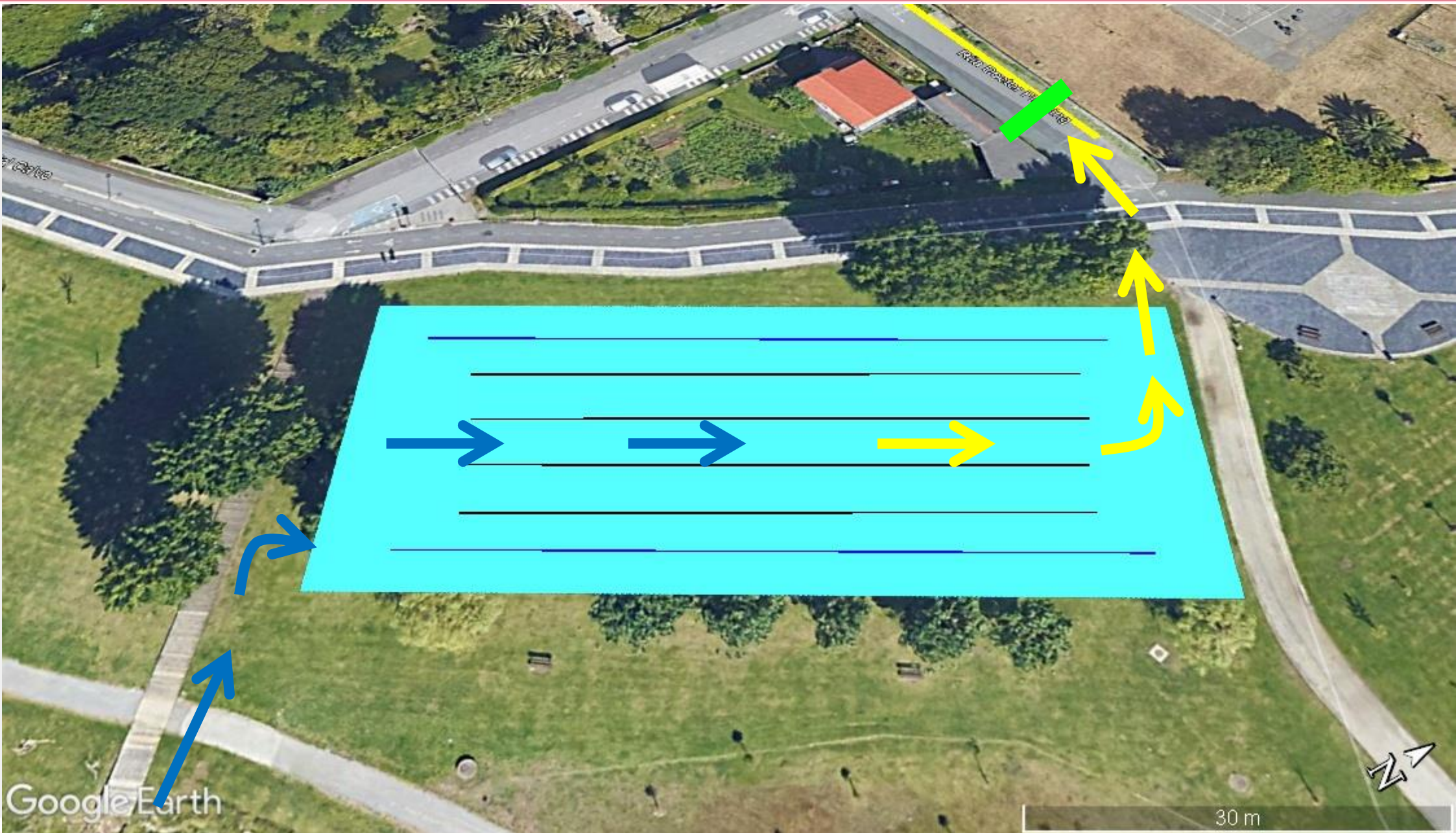

- 🌀 El ciclismo se desarrolla en un circuito de 5,6 km al que se darán 4 vueltas con un tramo de enlace de inicio y otro de final de 150 mts.
- 🌀 El drafting está permitido, pero no está permitido invadir el carril contrario

22 km - 4 vueltas de 5,6 km



- ❁ Debes desmontar de la bicicleta **antes** de la línea de desmontaje, donde estará un oficial que indicará el lugar límite para desmontar.
- ❁ Con la bicicleta en la mano dirígete hasta tu posición en la zona de transición.
- ❁ Deja la bicicleta, pudiendo quedar colocada por el sillín o por los dos lados del manillar.
- ❁ Desabrocha el casco, y deposita el material utilizado en la caja. La sanción por no realizar este proceso será advertencia y corrección, pero podrá conllevar una descalificación.
- ❁ El inicio del segmento de carrera al final de la transición.

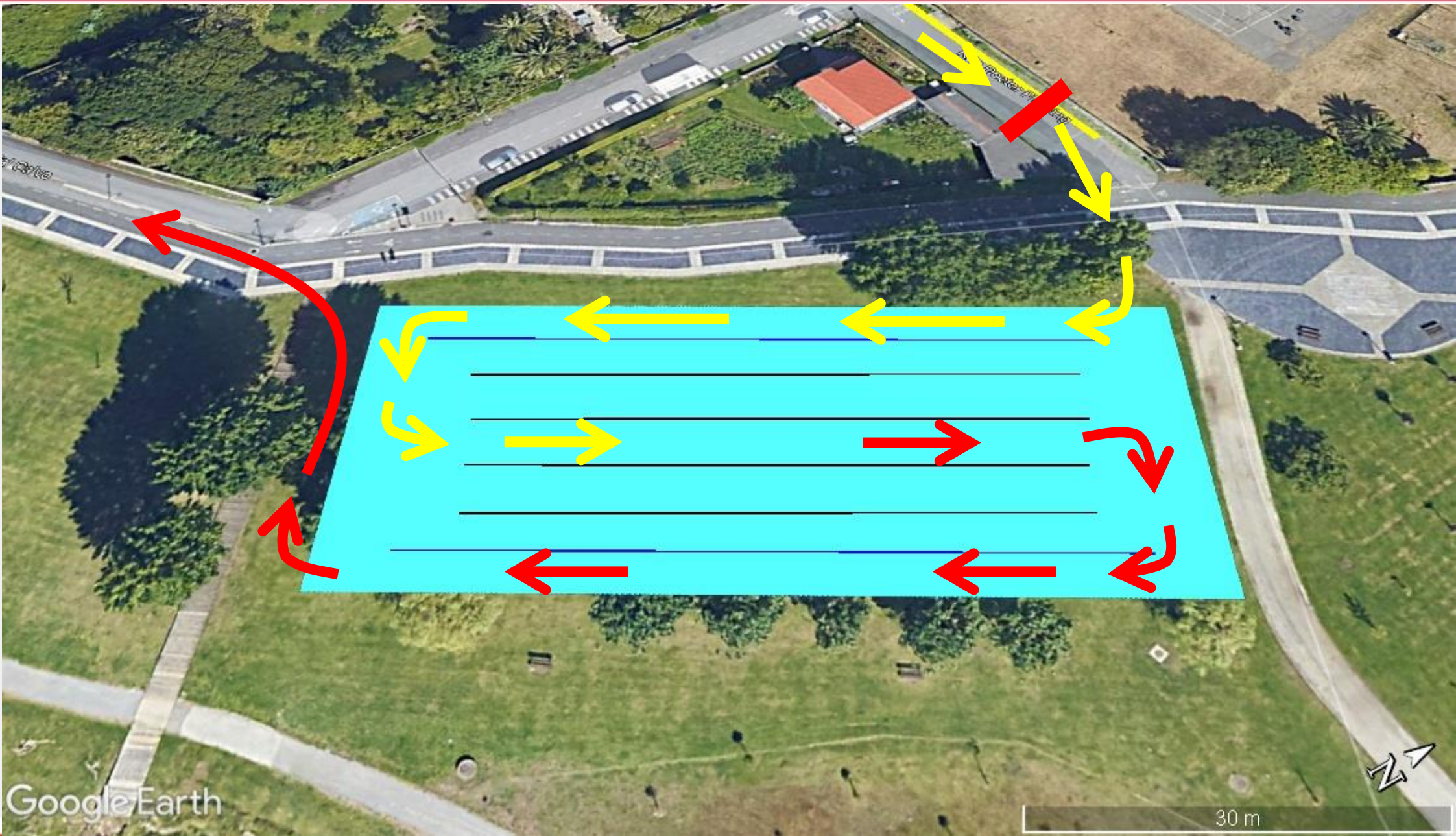

- 🏃 La carrera a pie se desarrolla en un circuito al que se darán 3 vueltas de 1650 mts para totalizar 5 km
- 🏃 Habrá un avituallamiento de agua por vuelta situado a la salida de la transición.

5 km - 3 vueltas de 1650 mts



Detalle vueltas/Meta

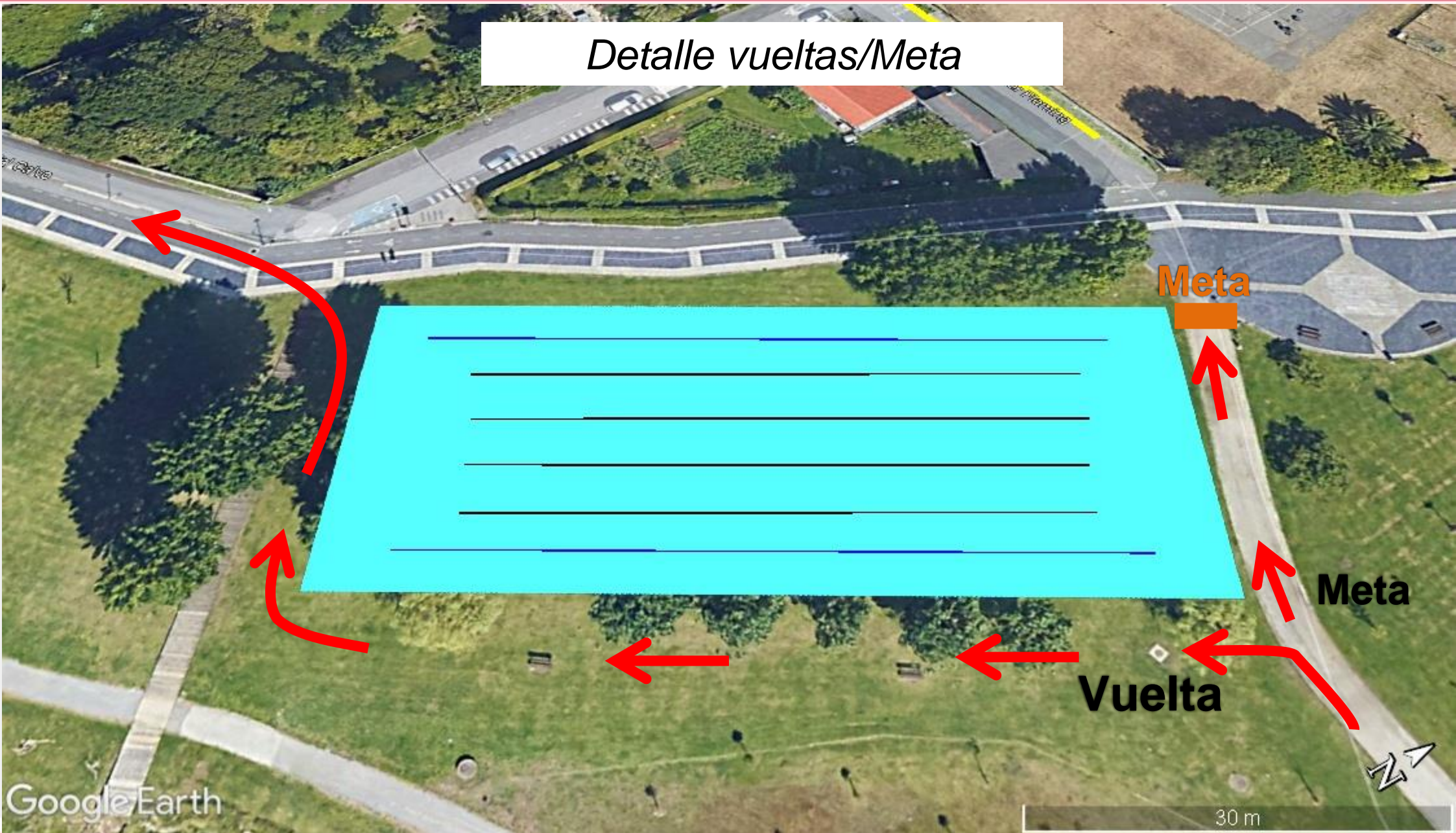

Categoría	Reglamento de aplicación	Área de Penalización	Cambio de Ruedas
Élite Masculina y Élite Femenina	Grupos de Edad	No	No

BASES REGULADORAS DE LOS CLASIFICATORIOS PARA EL CAMPEONATO DE ESPAÑA ELITE DE TRIATLÓN SPRINT 2023

COMPETICIÓN:

- 1) Clasificatorios para el Campeonato de España Elite de Triatlón Sprint 2023.

REGULACIÓN: Resultarán de aplicación en la competición las siguientes disposiciones reguladoras:

- 1) Normativa de Competición de la FETRI.
- 2) Reglamento de Competición de la FETRI.
- 3) Circulares temporada 2023 publicadas por la FETRI en lo que pudiesen afectar al Campeonato de España de Triatlón Sprint y los Clasificatorios para el Campeonato de España Elite de Triatlón Sprint.

CLASIFICATORIOS, REGLAMENTO Y PLAZAS:

Competición	Fecha	Distancia	Plazas
Madrid	17 de Junio	Sprint	30
Narón	5 de agosto	Sprint	30

La obtención de la plaza no garantiza la participación en el Campeonato de España. Para confirmar la misma, el deportista deberá cumplir con los procedimientos y plazos de inscripción establecidos para dicho Campeonato.

En cuanto a las plazas se pueden producir las siguientes excepciones:

- 1) Si un deportista obtiene plaza en más de un clasificatorio, se entenderá como válida la que tenga el puesto más alto, y se descartará la misma del puesto más bajo, corriendo un puesto para el siguiente deportista en esa competición donde el clasificado ha obtenido el puesto más bajo.
- 2) Si un deportista obtiene plaza en más de un clasificatorio, pero en el mismo puesto, se entenderá como válida la que se haya obtenido en el primer clasificatorio, y se descartará la misma del segundo clasificatorio, corriendo un puesto para el siguiente deportista en esa segunda competición donde el clasificado ha obtenido el mismo puesto que en la primera.
- 3) Si un deportista tiene plaza por los criterios 1 y 2 de participación en el Campeonato de España, y la tiene también en el clasificatorio, se descartará esta última, corriendo la plaza al siguiente deportista en el clasificatorio.
- 4) Si un deportista de las categorías juvenil y junior obtiene plaza en un clasificatorio, pero su inscripción no la realiza en Élite, si no en su categoría correspondiente, la plaza que se libera en Élite correrá al siguiente deportista en el clasificatorio.
- 5) Si dos deportistas empatan en la plaza 30, los dos deportistas obtendrán plaza directa por su resultado en el clasificatorio.

Narón, Galicia (España)

GPS 43.5011, -8.1923
UTM 29 T 565296 4816780
Fecha de generación 2023-08-03T09:50:25.703Z



Metecoclim
PRECISE PREDICTIONS. GUARANTEED BUSINESS.

Predicción horaria: sábado, 5 de agosto

Hora Local	Icono	Temp. °C	WBGT °C	Viento km/h	Viento áng.	Precip. mm ¹	Nubosidad %	Humedad %	Presión hPa
00:00	☾	12.1	13.4	4.3	↗ 55°	0	0	90	1021
01:00	☾	12	13.3	3.9	↗ 66°	0	0	89	1021
02:00	☾	11.1	12.5	1.9	↖ 94°	0	0	91	1020
03:00	☾	10.8	12.3	1.2	↘ 108°	0	0	91	1020
04:00	☾	11.2	12.3	1.7	↖ 82°	0	0	87	1020
05:00	☾	11.3	12.2	1.6	↘ 100°	0	6	83	1019
06:00	☁	11.1	11.9	1.0	↘ 132°	0	13	82	1019
07:00	☀	10.5	11.3	0.2	↖ 81°	0	8	81	1019
08:00	☀	11.6	12.4	0.8	↘ 120°	0	17	81	1019
09:00	☀	14.2	15.4	0.2	↗ 263°	0	7	79	1019
10:00	☀	17.1	18.7	1.2	↗ 32°	0	1	78	1019
11:00	☀	19.4	21	2.7	↘ 6°	0	0	71	1019
12:00	☀	21.2	22.3	3.9	↘ 357°	0	0	61	1019
13:00	☀	22.4	23.1	6.0	↘ 354°	0	0	55	1019
14:00	☀	22.5	23.8	8.2	↘ 349°	0	0	60	1019
15:00	☀	22.5	24	8.9	↘ 347°	0	0	62	1019
16:00	☀	22.5	24.1	8.9	↘ 348°	0	0	64	1018
17:00	☀	22.4	24	8.7	↘ 354°	0	0	67	1018
18:00	☀	21.9	23.5	8.7	↘ 1°	0	6	72	1018
19:00	☀	21.3	22.8	8.6	↘ 8°	0	25	77	1018
20:00	☀	20.3	21.6	7.6	↗ 21°	0	28	82	1018
21:00	☁	18.6	20.1	6.8	↗ 20°	0	43	92	1018
22:00	☁	18	19.3	7.8	↗ 28°	0.04	56	91	1019



Fetri

*FEDERACIÓN ESPAÑOLA
DE TRIATLÓN*

**Clasificatorio Campeonato de España de Triatlón Sprint
Narón 5 agosto 2023**